



Warum kartieren wir die Flora Baden-Württembergs und wann sind wir fertig?



Manx Wildlife Trust

Dr. Stefan Abrahamczyk, Cornelia Krause, Dr. Mike Thiv

Antworten von Kartierer*innen



nur eine Auswahl

Antworten von Kartierer*innen



nur eine Auswahl

lokale & regionale Neufunde aus der heimischen Flora 2022



Botrychium lunaria - Echte Mondraute

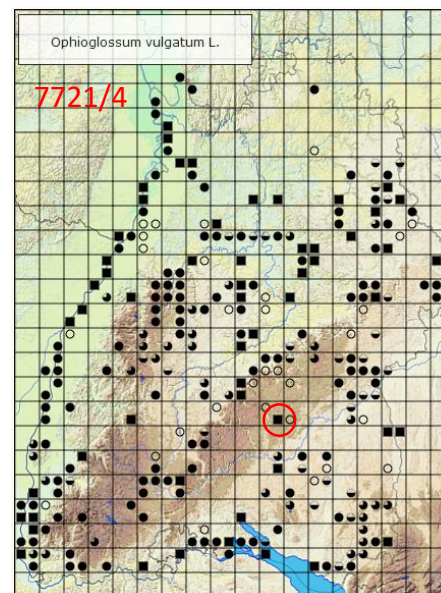
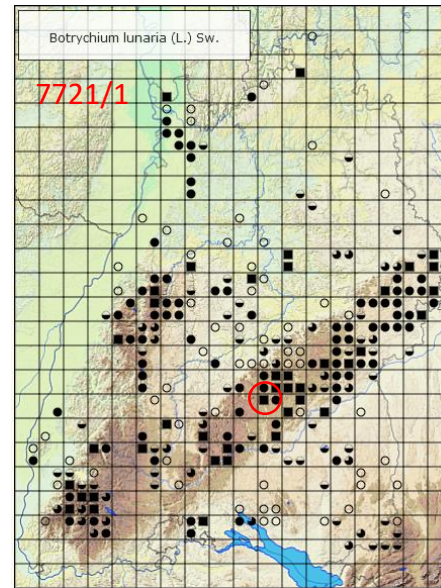

Ophioglossum vulgatum - Gewöhnliche Natternzunge

lokale & regionale Neufunde aus der heimischen Flora 2022



Campanula cervicaria – Borstige Glockenblume



Bromus diandrus – Großährige Trespe

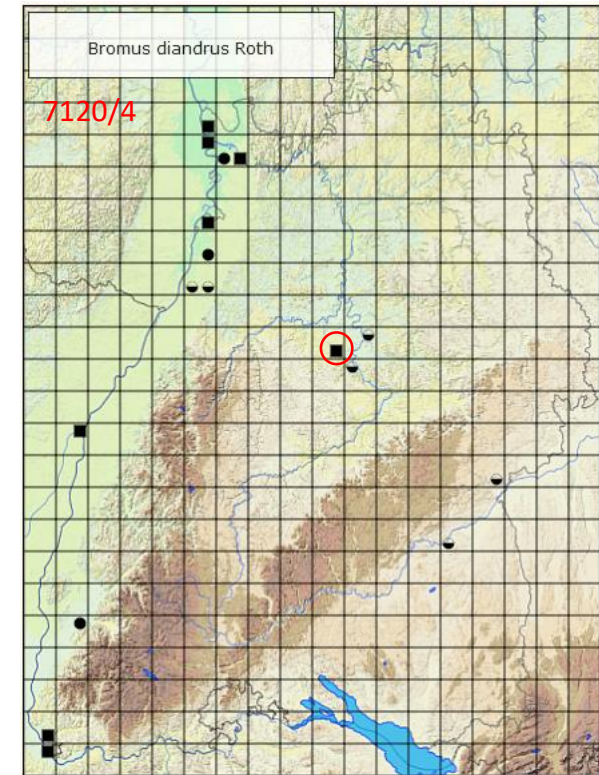
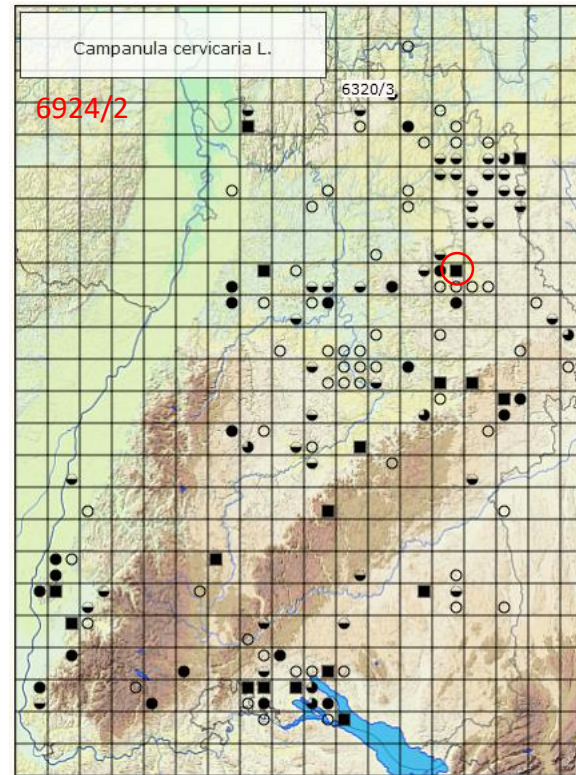

Wissenschaftliche Arbeiten: Ausbreitungsdynamik invasiver Arten



Senecio inaequidens – Schmalblättriges Greiskraut

vor 2000

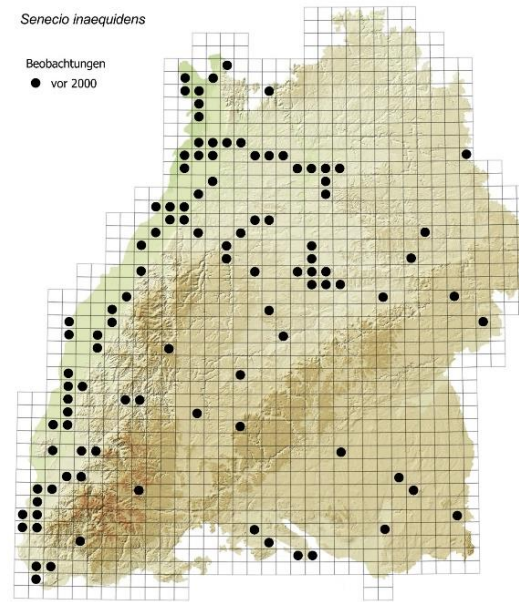

Bis 2010

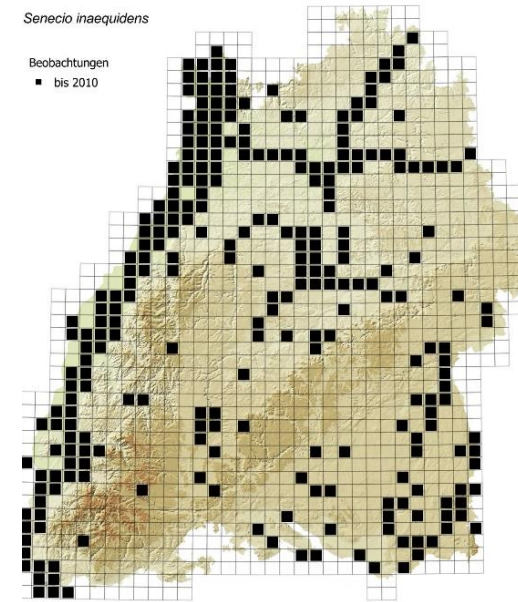

aktuell

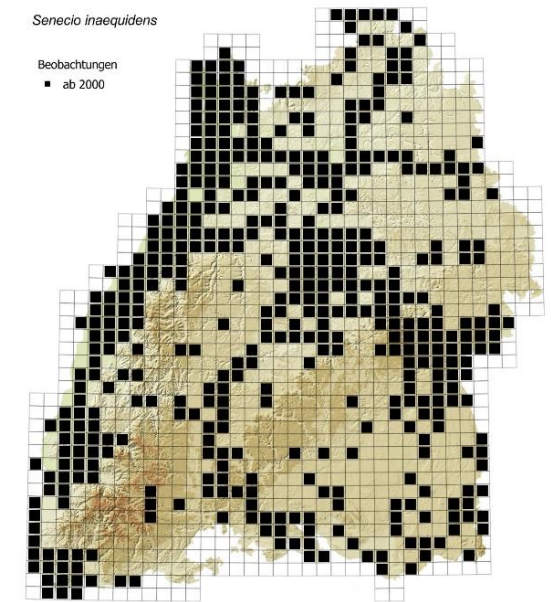

Ausbreitungsgeschwindigkeit ca. 10 km pro Jahr

Wissenschaftliche Arbeiten: ungenügend bekannte Verbreitung invasiver Gehölze in BW

Stand November 2022

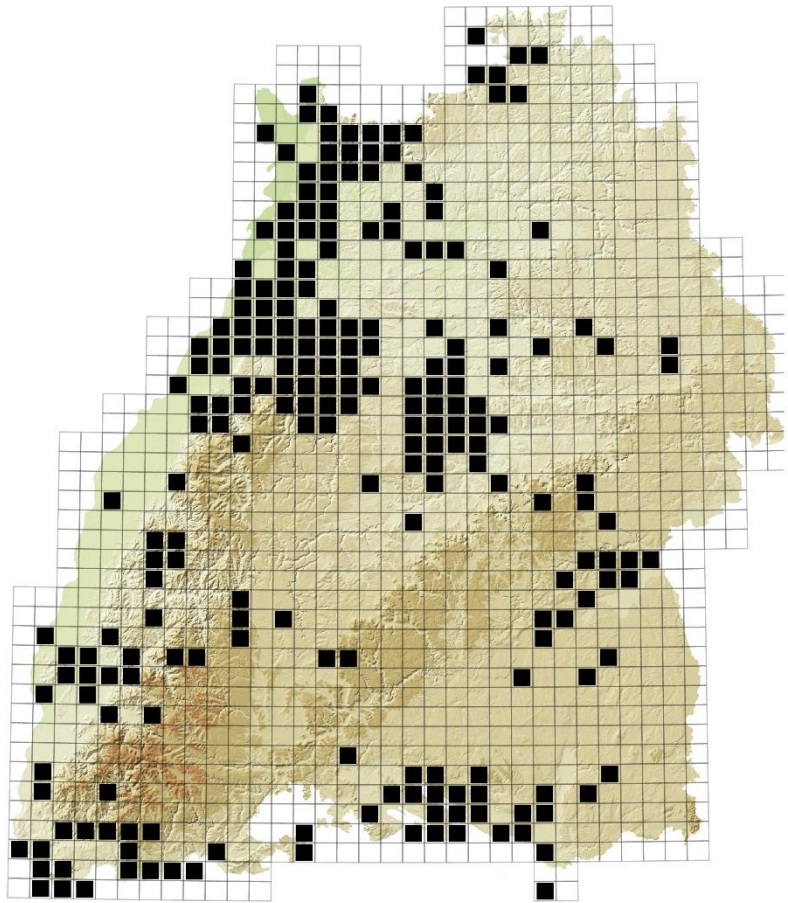

aktueller Stand

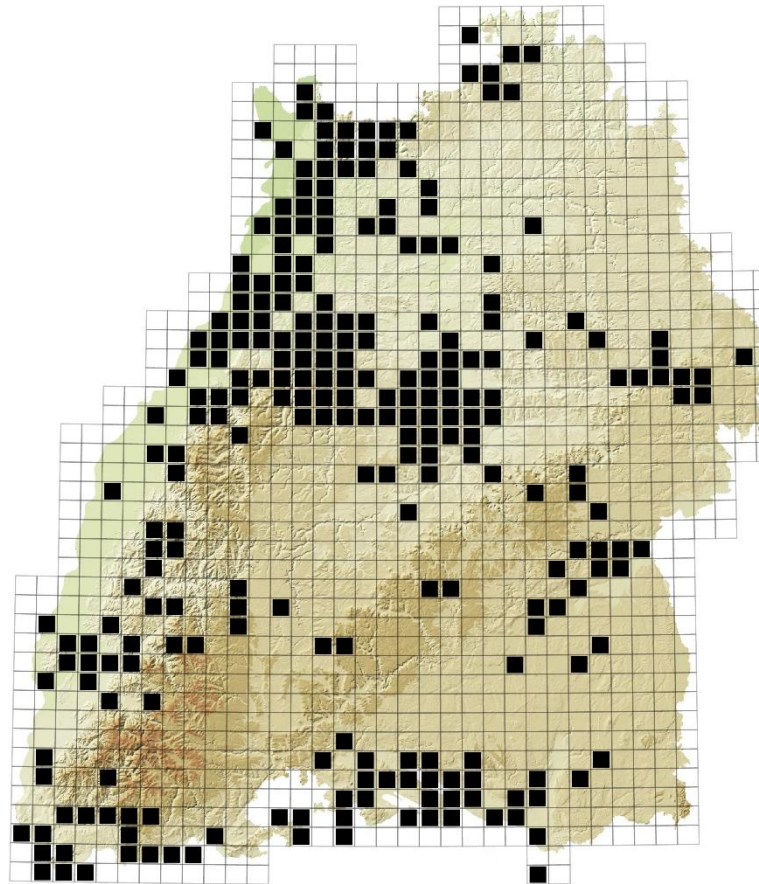

Prunus laurocerasus

Floristische Kartierung: Wie geht es weiter?

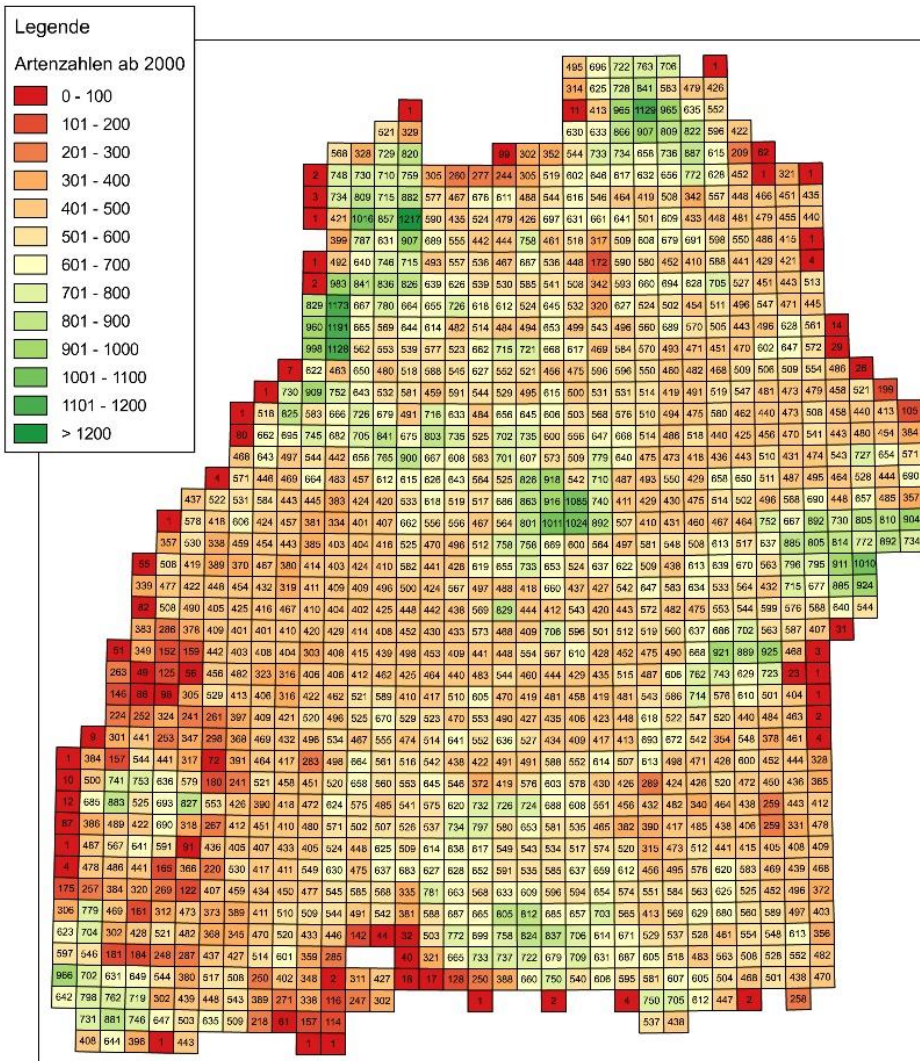

2023

- Beendigung des 2. Kartierdurchgangs & Schließen der Lücken:
 - Einarbeiten der ASP & Biotopkartierungsdaten
 - gezieltes Ansteuern der unterkartierten Bereiche, z.B. mittlerer Schwarzwald am Kartierwochenende, Orthenau bei Kartierwoche der Abteilung Botanik
 - Vorbereitung des 3. Kartierdurchgangs

Stand Oktober 2022

Floristische Kartierung: Wie geht es weiter?

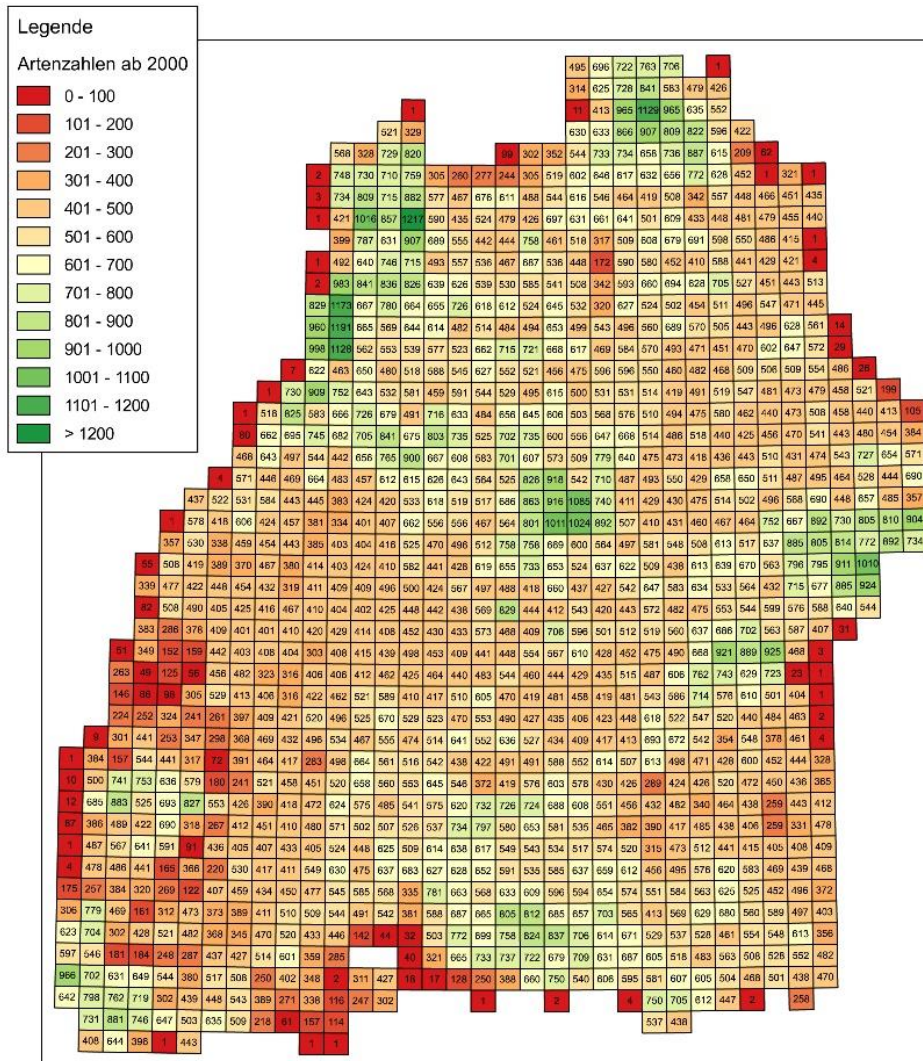

2023

- Beendigung des 2. Kartierdurchgangs & Schließen der Lücken:
 - Einarbeiten der ASP & Biotopkartierungsdaten
 - gezieltes Ansteuern der unterkartierten Bereiche, z.B. mittlerer Schwarzwald am Kartierwochenende, Orthenau bei Kartierwoche der Abteilung Botanik
- Vorbereitung des 3. Kartierdurchgangs
 - Rekrutierung & Einarbeitung zusätzlicher Kartierer, etwa aus Zertifizierungsprogrammen (Artenkenner) & durch Kontakt zu Albverein, Nabu, etc.
 - 4-5 Tagesexkursionen und ein Exkursionswochenende, um Werbung für die Kartierung zu machen

Stand Oktober 2022

Floristische Kartierung: Vorläufige Planung 3. Durchgang

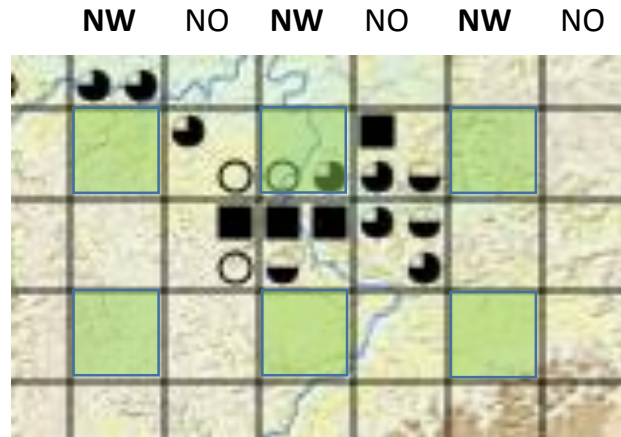

- 3. Kartierdurchgang ab 2024
- Regionalisierung der Kartierung (Regionalkoordinatoren)
- Priorisierung von Quadranten (4 Zeitabschnitte zu je 5 Jahren, beginnend mit NW Quadranten für jeweiliges MTB) – 10-12 Halbtagesexkursionen pro Quadrant
- Neuauflage der Kartieranleitung & der Webseite
- Bereitstellung einer Kartiersapp mit Desktopversion
- Bestimmungskurse für allgemeine & schwierige Pflanzengruppen

Floristische Kartierung: Vorläufige Planung 3. Durchgang

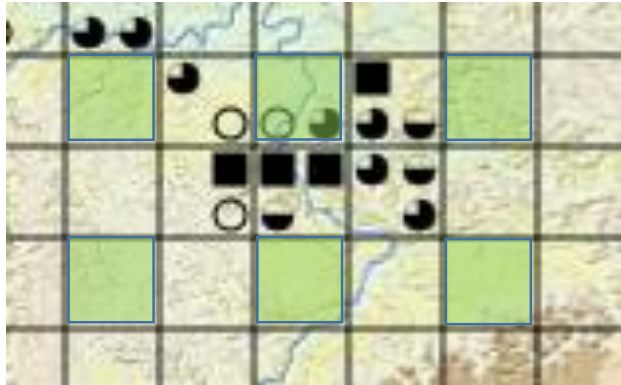

- 3. Kartierdurchgang ab 2024
- Regionalisierung der Kartierung (Regionalkoordinatoren)
- Priorisierung von Quadranten (4 Zeitabschnitte zu je 5 Jahren, beginnend mit NW Quadranten für jeweiliges MTB) – 10-12 Halbtagesexkursionen pro Quadrant
- Neuauflage der Kartieranleitung & der Webseite
- Bereitstellung einer Kartiersapp mit Desktopversion
- Bestimmungskurse für allgemeine & schwierige Pflanzengruppen

Online-Umfrage, um Bedürfnisse, Wünsche & Bedenken der Kartierenden zu erfahren

Taxus Verbreitung in BW

vor 1990

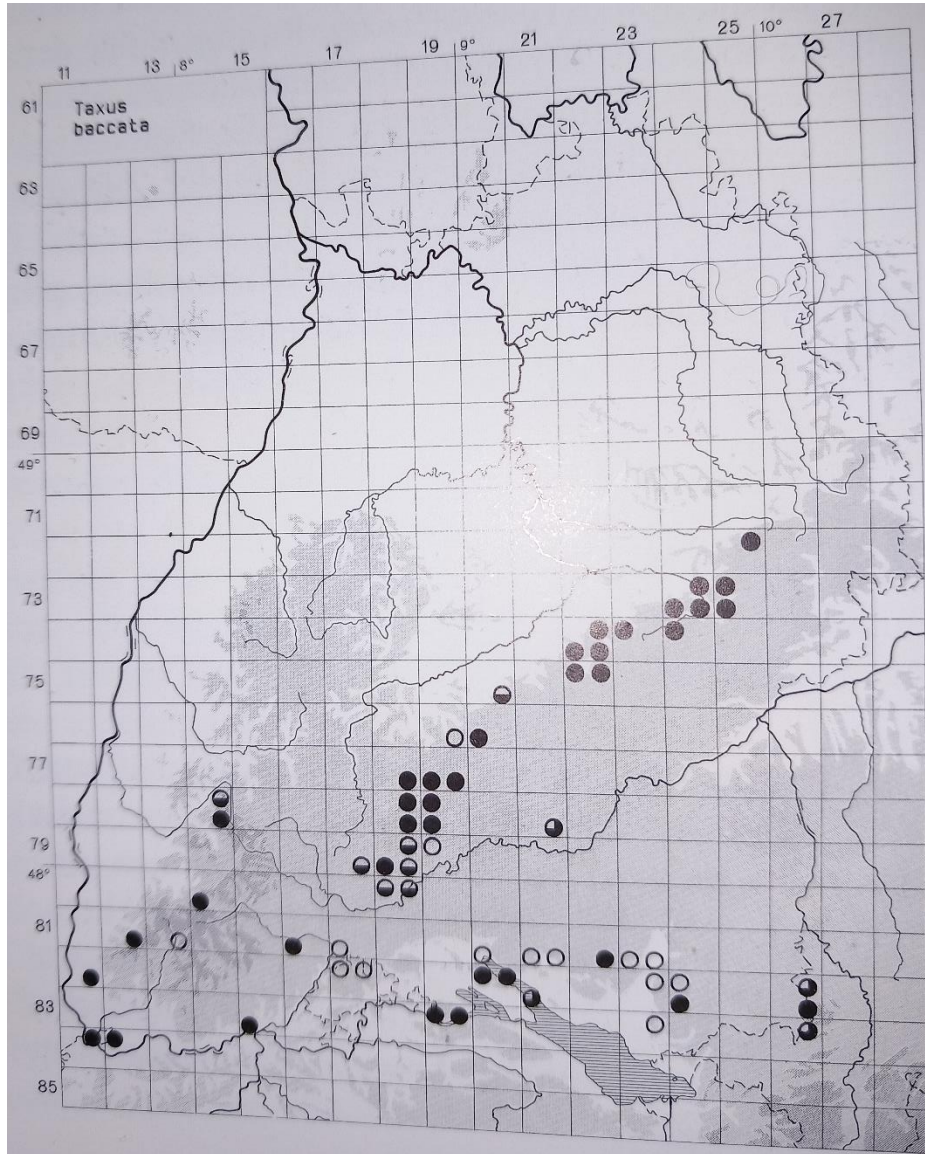

aktuell

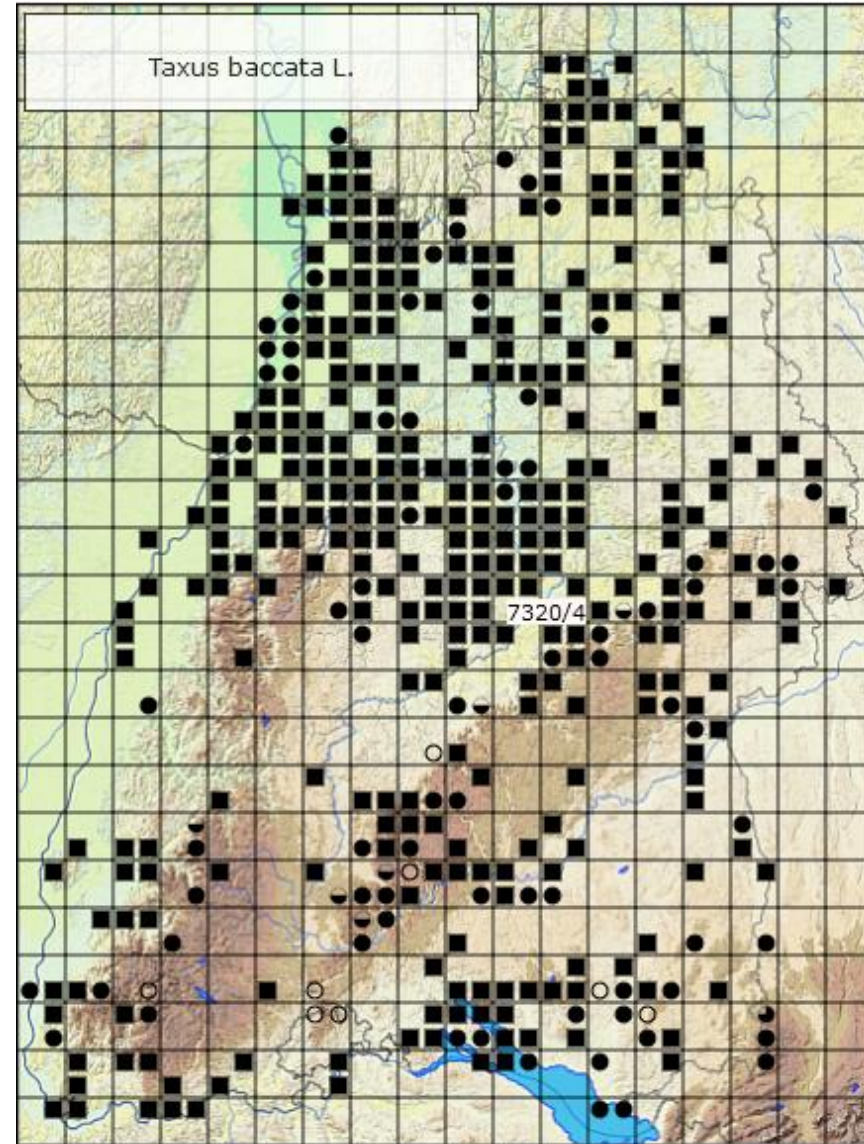

Sammelaufwurf

Taxus x media



Nadeln > 2,5 mm
breit, meist
abgerundet mit
Stachelspitze

Taxus baccata



Knospenschuppen
eiförmig zugespitzt,
gekielt, nicht
anliegend



- Merkmale die beide Taxa unterscheiden sollten geprüft werden
- kaum Aufsammlungen von *Taxus x media* im Herbar Stuttgart & genaue Verbreitung unbekannt (wahrscheinlich weit verbreitet)
- Bitte um **Herbarbelege** mit Angaben zur **Höhe** der Pflanze & zum **Stammumfang**

Danksagung

für ihre Arbeit & die engagierte Diskussion
zur Zukunft der Floristischen Kartierung

- **Team der Abteilung Botanik**
- **Thomas Breunig**
- **allen Kartierenden**
- **Martin Nebel**



Misopates orontium - Ackerlöwenmaul